

Województwo: kujawsko-pomorskie
Powiat: świecki
Jednostka ewidencyjna: 041410_2, Świekatowo
Obręb: 0020, Tuszyny
Działka: 37

MAPA DO CELÓW PROJEKTOWYCH
SKALA 1:500

Sekcje mapy: 6.200.22.17.3.1; 6.200.22.17.1.3
Układ wsp. płaskich: PL-2000 strefa 6(18'), układ wys: Kronsztadt "86"
ID zgłoszenia: 6640.2488.2019, Ks. Rob. 177/2019

UWAGA: Nie wyklucza się istnienia w terenie innych, niewykazanych na niniejszej mapie urządzeń podziemnych, które nie były zgłoszone do inwentaryzacji lub o których brak jest informacji w instytucjach branżowych.

Nie wykonano ustalenia obciążeń służebnościami gruntowymi, nie badano KW
Granice przyjęte ze stanem bazy Ewidencji Gruntów i Budynków

Legenda

- ① Istniejący budynek świetlicy
- ② Projektowane utwardzenie terenu
- ③ Projektowana wiatra
- ④ Projektowana siłownia zewnętrzna

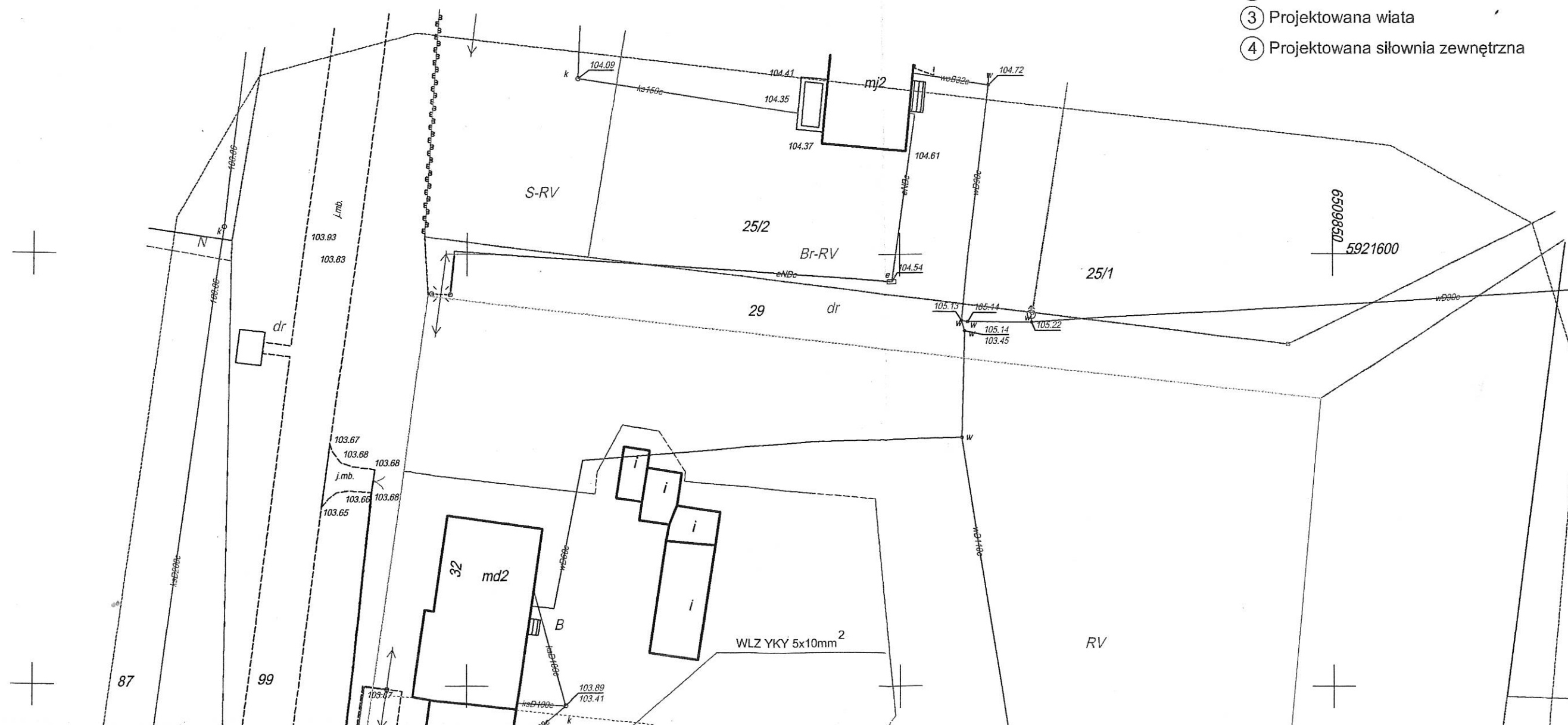

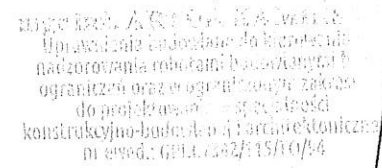

Podpis _____

przebieżeni na cele rozwoju i
e Tuszyny - Tuszyny działka numer 37

Przekrój utwardzenia skala 1:50

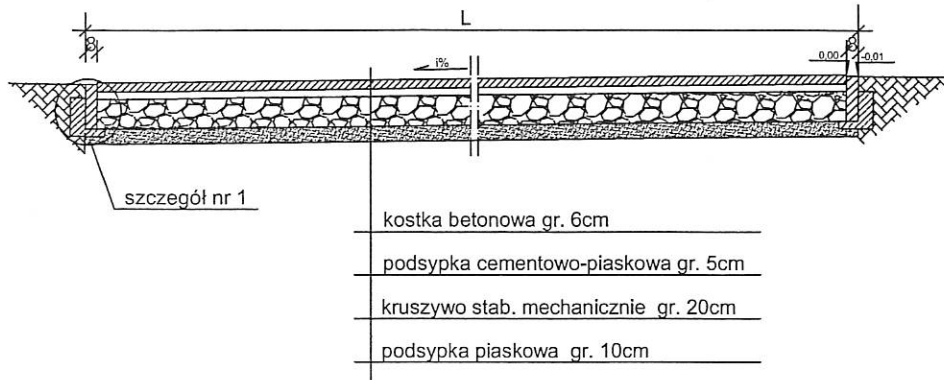

Szczegół nr 1 Skala 1:20

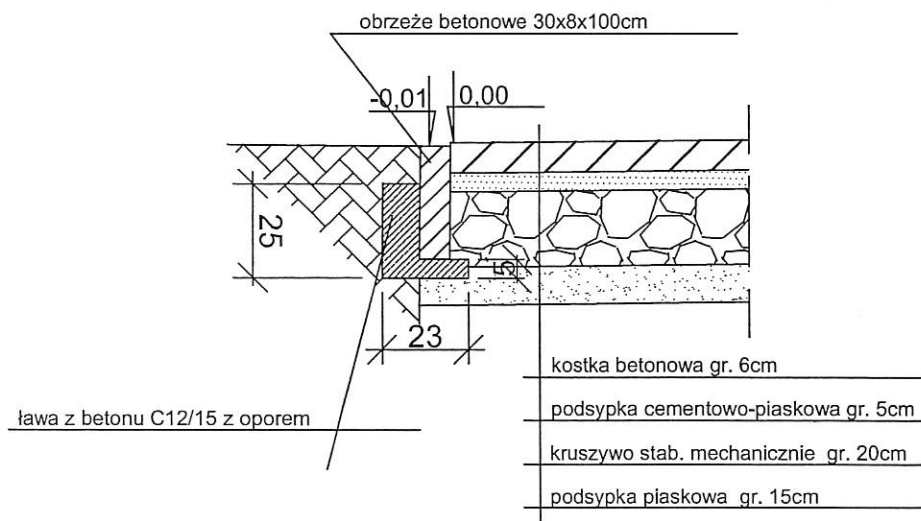

Przekrój poprzeczny utwardzenia

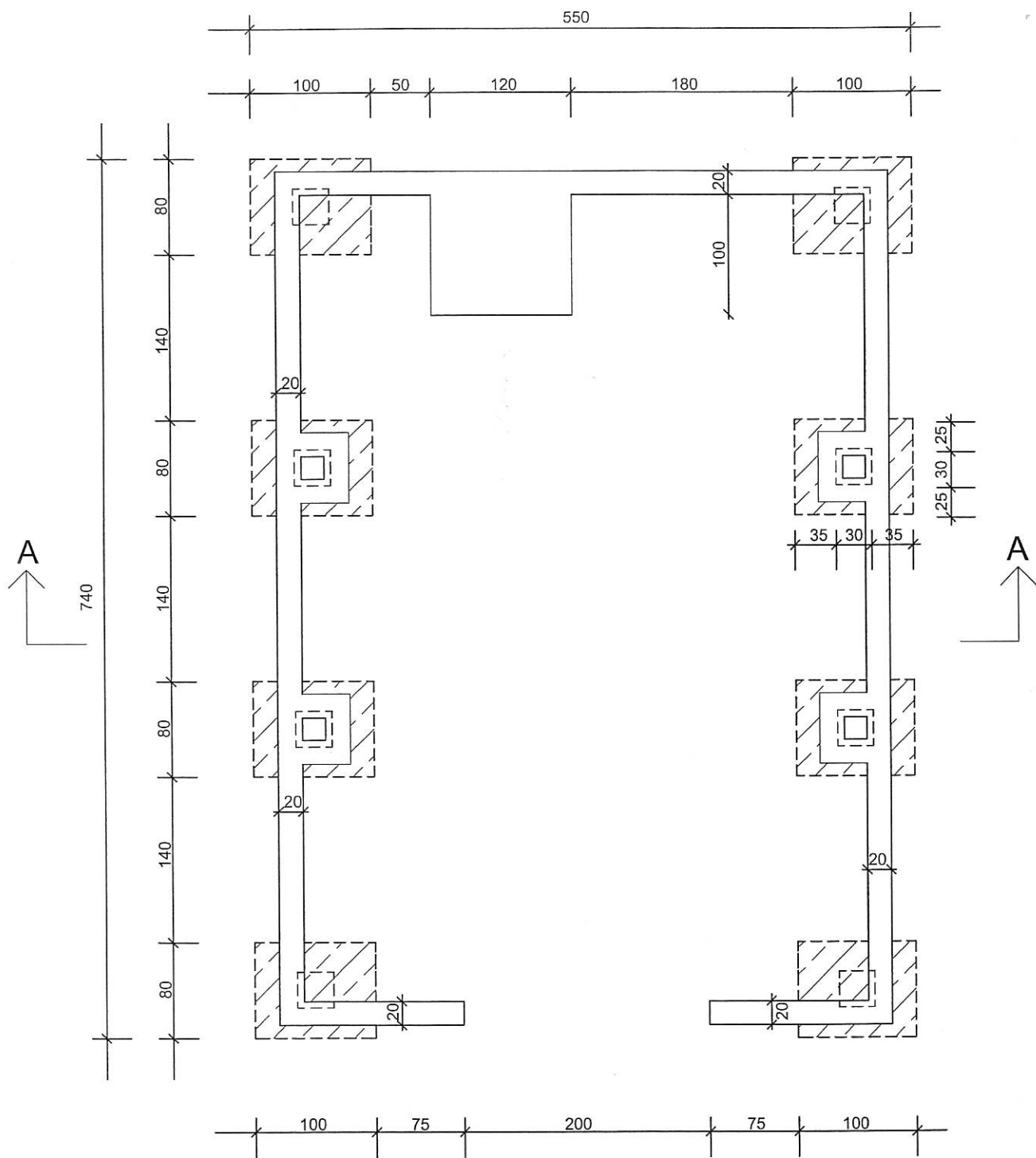

Inwestor	Gmina Świekatowo, ul. Dworcowa 20A 33, 86-182 Świekatowo	Skala 1:50 1:20
Obiekt	Kompleksowe zagospodarowanie przestrzeni na cele rozwoju i aktywizacji społecznej w sołectwie Tuszyny - Tuszyny działka numer 87	
	Imię i nazwisko	Podpis
Projektował	mgr inż. Artur Kamiński	Data 09.2019
Opracował	mgr inż. Wojciech Napieczyński	Numer rys. 2

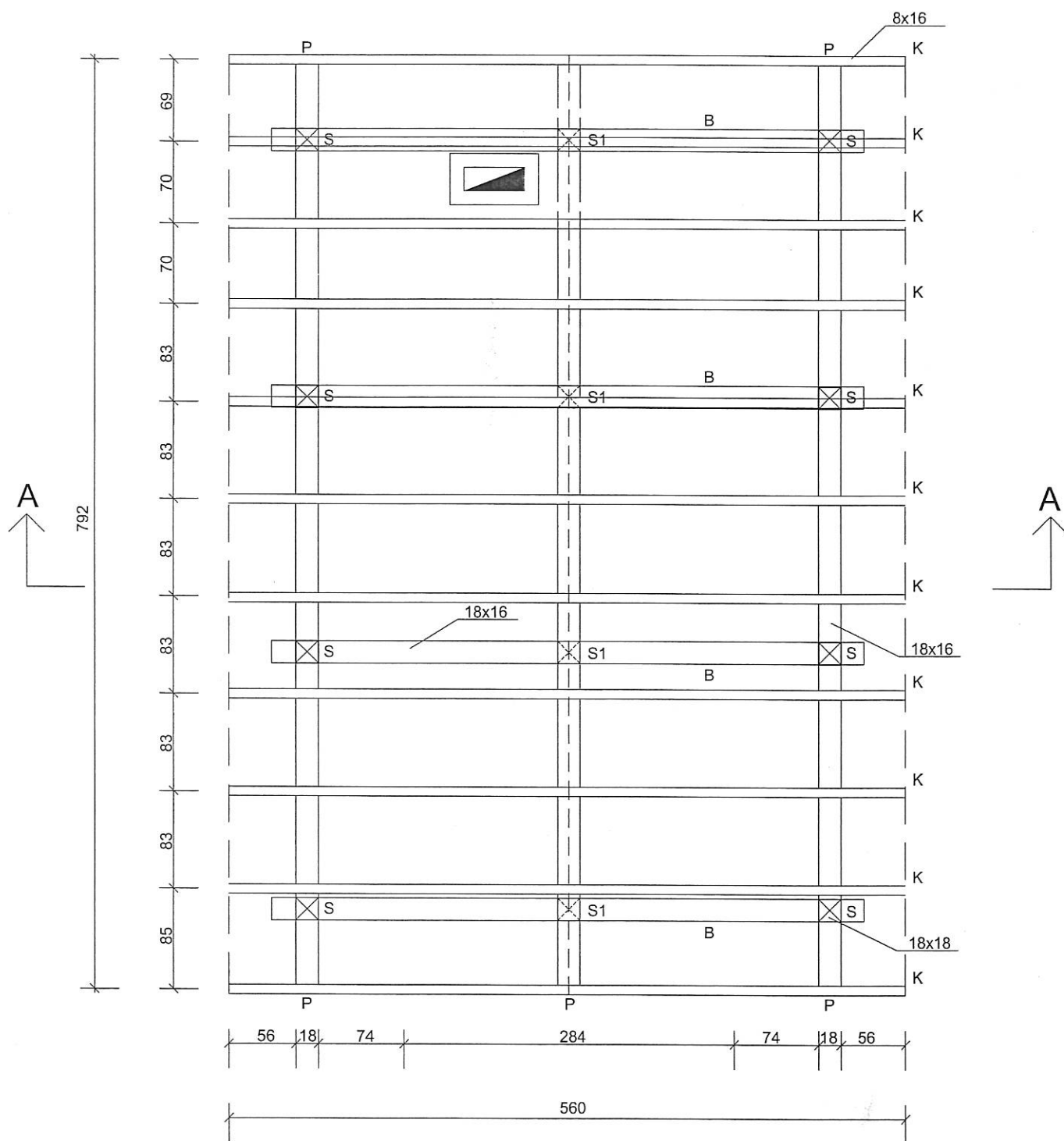

Rzut fundamentów wiaty			
Inwestor	Gmina Świąkatowo, ul. Dworcowa 20A 33, 86-182 Świąkatowo		Skala 1:50
Obiekt	Kompleksowe zagospodarowanie przestrzeni na cele rozwoju i aktywizacji społecznej w sołectwie Tuszyny - Tuszyny działka numer 37		
	Imię i nazwisko	Podpis	Data 09.2019
Projektował	mgr inż. Artur Kamiński		Numer rys. 3
Opracował	mgr inż. Wojciech Napieczyński		

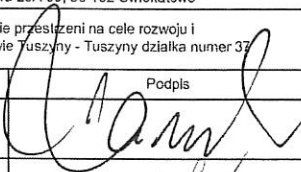

Nazwa elementu	Symbol	Przekrój (cm)	Długość (m)	Ilość
Krokiew	K	8x16	3,40	22
Belka wiązarowa	B	18x16	5,08	4
Platew	P	18x16	8,00	3
Słup	S	18x18	2,40	8
Stolec	S1	18x18	0,98	4

Rzut więźby dachowej wiaty			
Inwestor	Gmina Świąkatowo, ul. Dworcowa 20A 33, 86-182 Świąkatowo		Skala 1:50
Obiekt	Kompleksowe zagospodarowanie przestrzeni na cele rozwoju i aktywizacji społecznej w sołectwie Tuszyny - Tuszyny działka numer 37		
	Imię i nazwisko	Podpis	Data 09.2019
Projektował	mgr inż. Artur Kamiński		Numer rys. 5
Opracował	mgr inż. Wojciech Napieczyński		

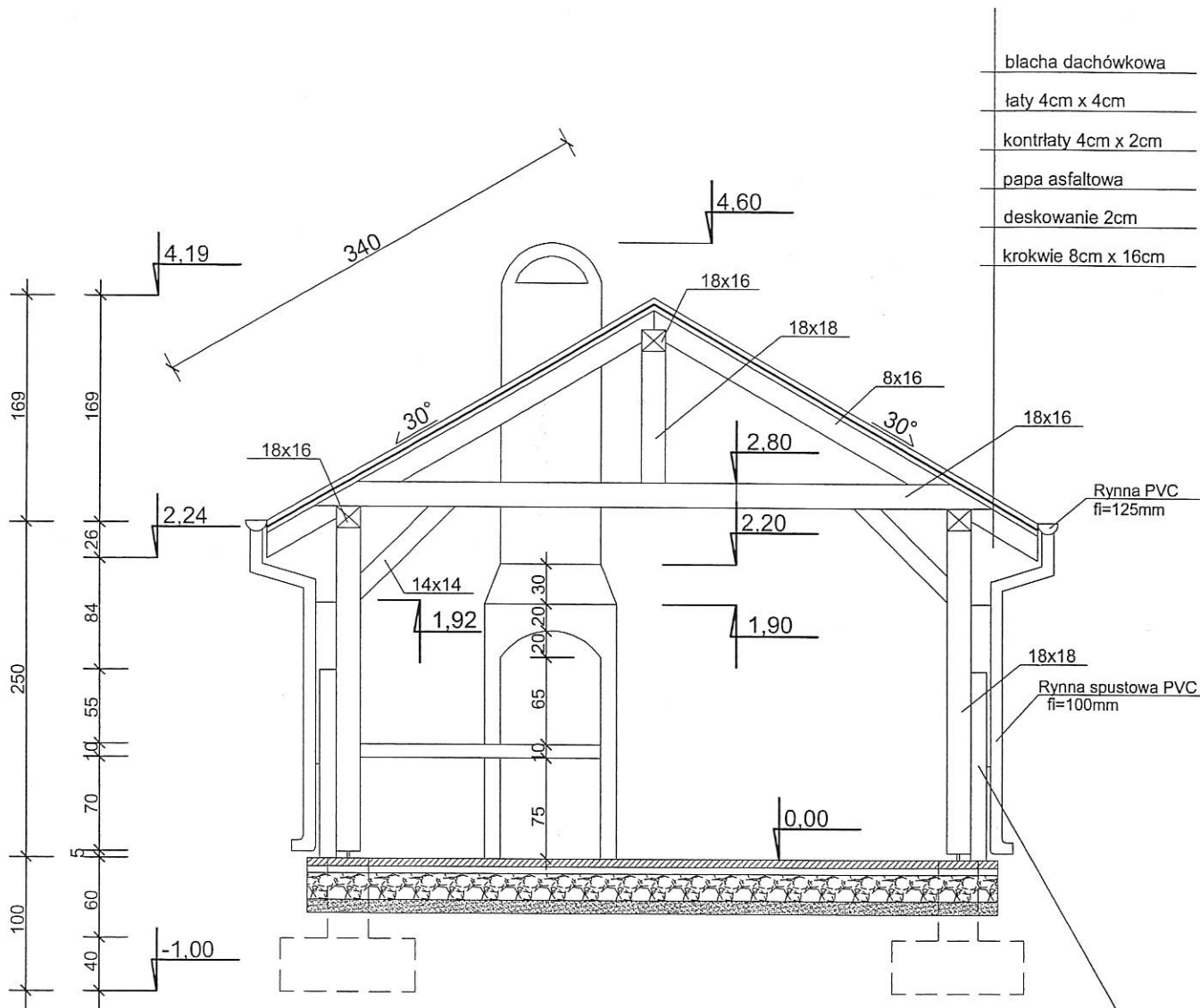

Ściana z cegły ceramicznej pełnej klinkierowej
gr. 12cm na zaprawie cem.-wap.

Przekrój poprzeczny wiaty A-A

Inwestor	Gmina Świekatowo, ul. Dworcowa 20A 33, 86-182 Świekatowo	Skala 1:50
Obiekt	Kompleksowe zagospodarowanie przestrzeni na cele rozwoju i aktywizacji społecznej w sołectwie Tuszyny - Tuszyny działka numer 37	
	Inię i nazwisko	Podpis
Projektował	mgr inż. Artur Kamiński	Numer rys. 6
Opracował	mgr inż. Wojciech Napieczyński	
		Data 09.2019

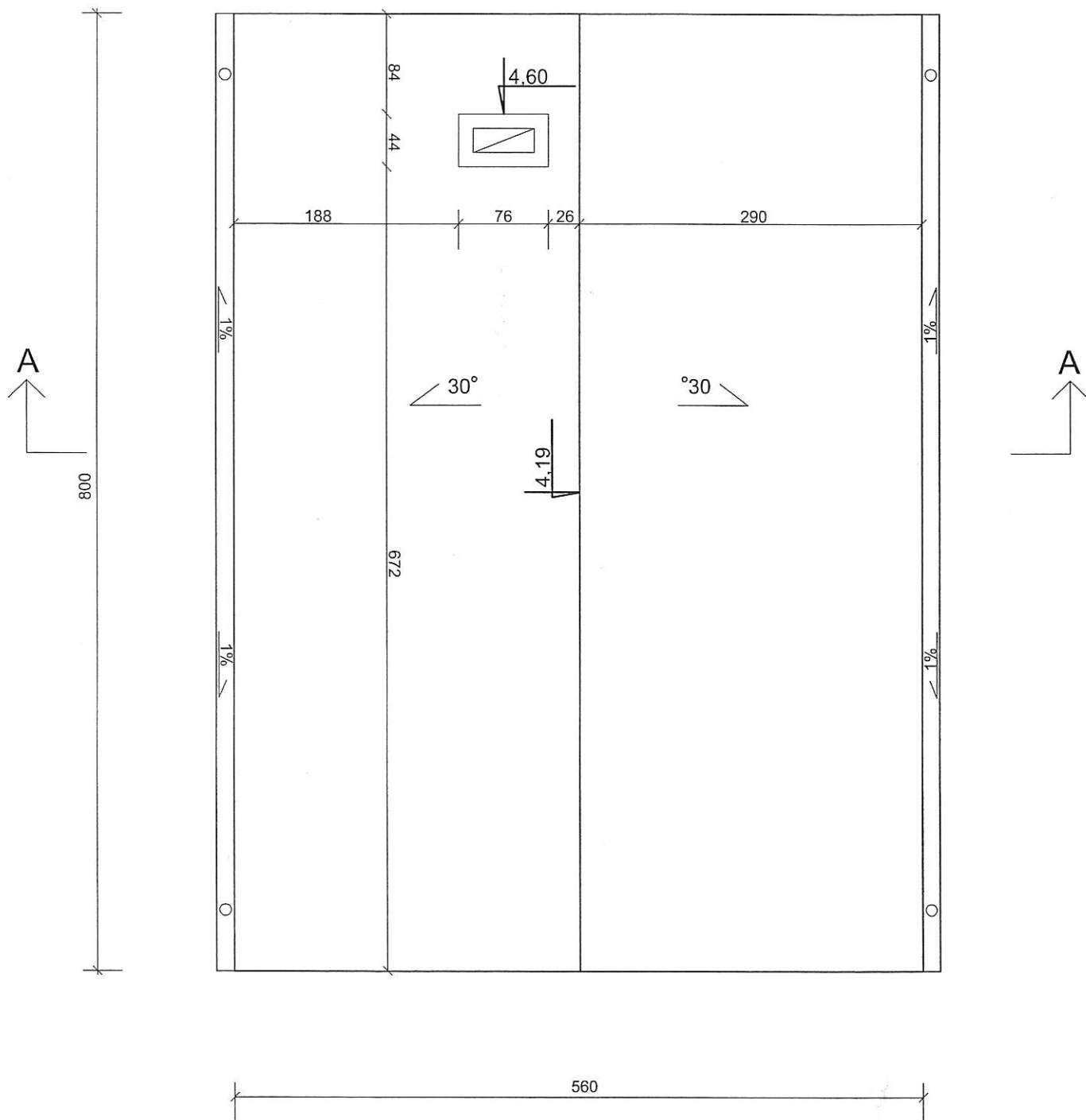

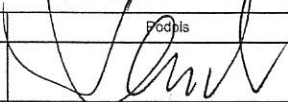
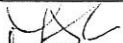
Rzut połaci dachu wiaty			
Inwestor	Gmina Świekatowo, ul. Dworcowa 20A 33, 86-182 Świekatowo		Skala 1:50
Obiekt	Kompleksowe zagospodarowanie przestrzeni na cele rozwoju i aktywizacji społecznej w sołectwie Tuszyń - Tuszyń działka numer 37		
	Imię i nazwisko	Podpis	Data 09.2019
Projektował	mgr inż. Artur Kamiński		Numer rys. 8
Opracował	mgr inż. Wojciech Napieczyński		

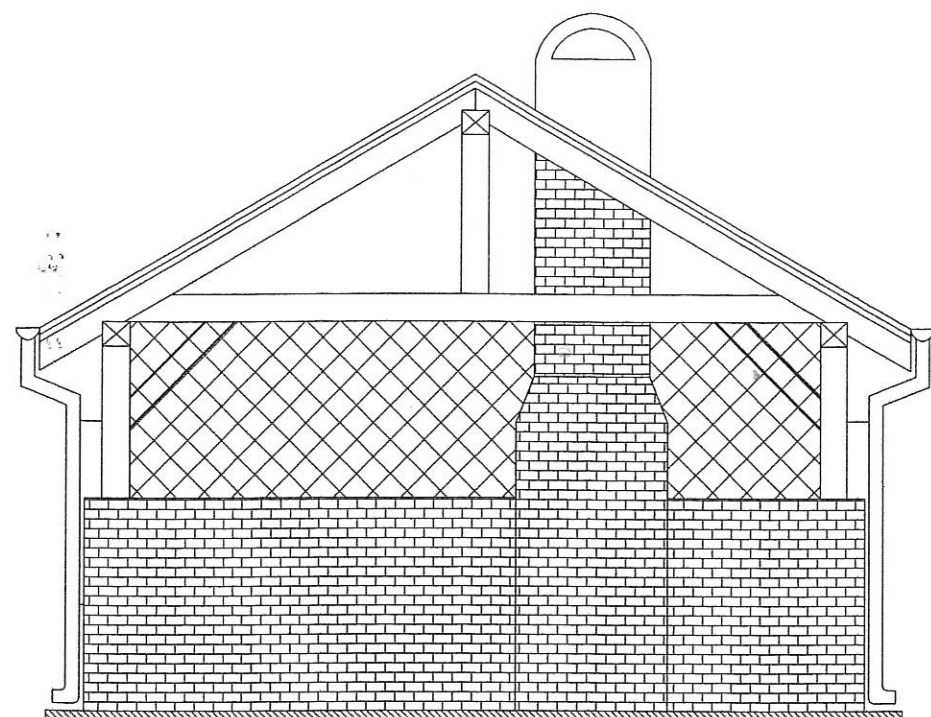

Elewacja północna

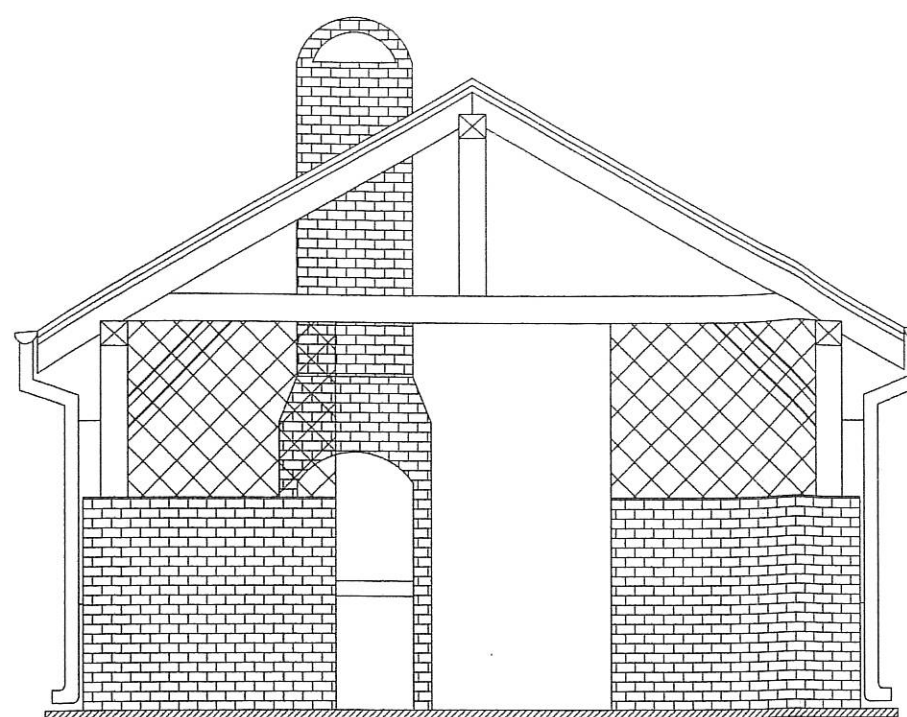

Elewacja południowa

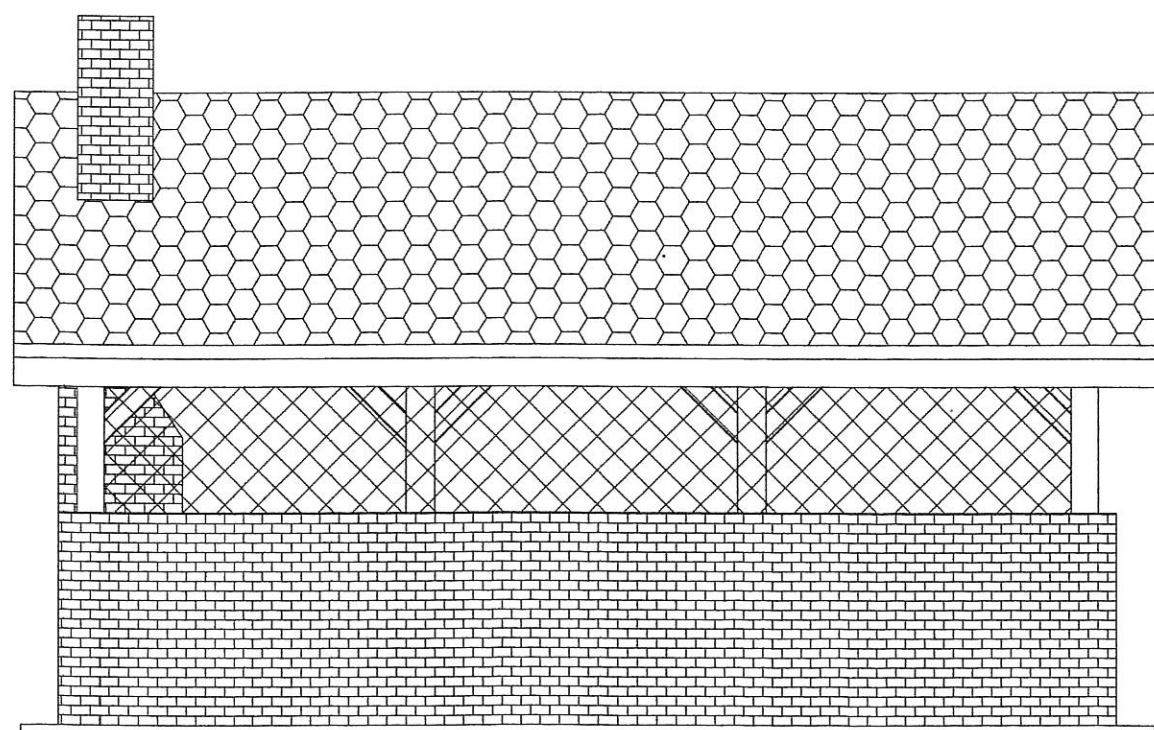

Elewacja zachodnia

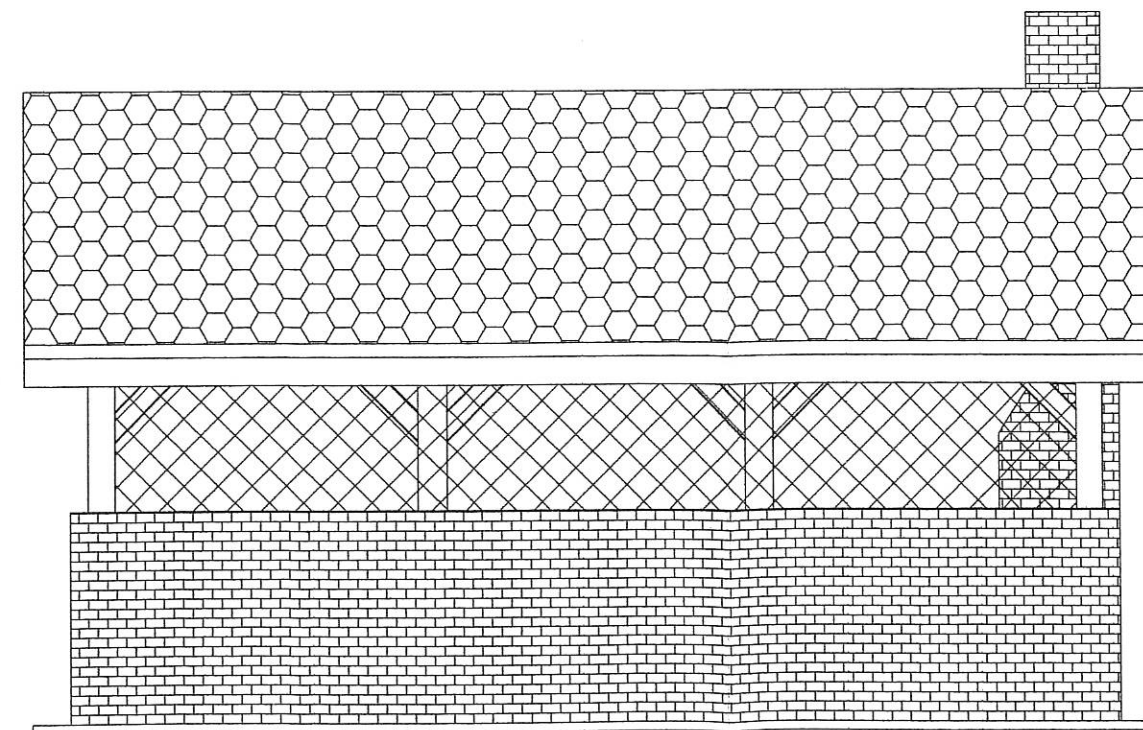

Elewacja wschodnia

Elewacje wiaty			
Inwestor	Gmina Świekatowo, ul. Dworcowa 20A/53, 86-182 Świekatowo	Skala	1:50
Obiekt	Kompleksowe zagospodarowanie przestrzeni na cele rozwoju i aktywizacji społecznej w sołectwie Tuszyń - Tuszyń działka numer 37	Data	09.2019
	Imię i nazwisko		
Projektował	mgr inż. Artur Kamiński	Numer rys.	9
Opracował	mgr inż. Wojciech Napieczyński		

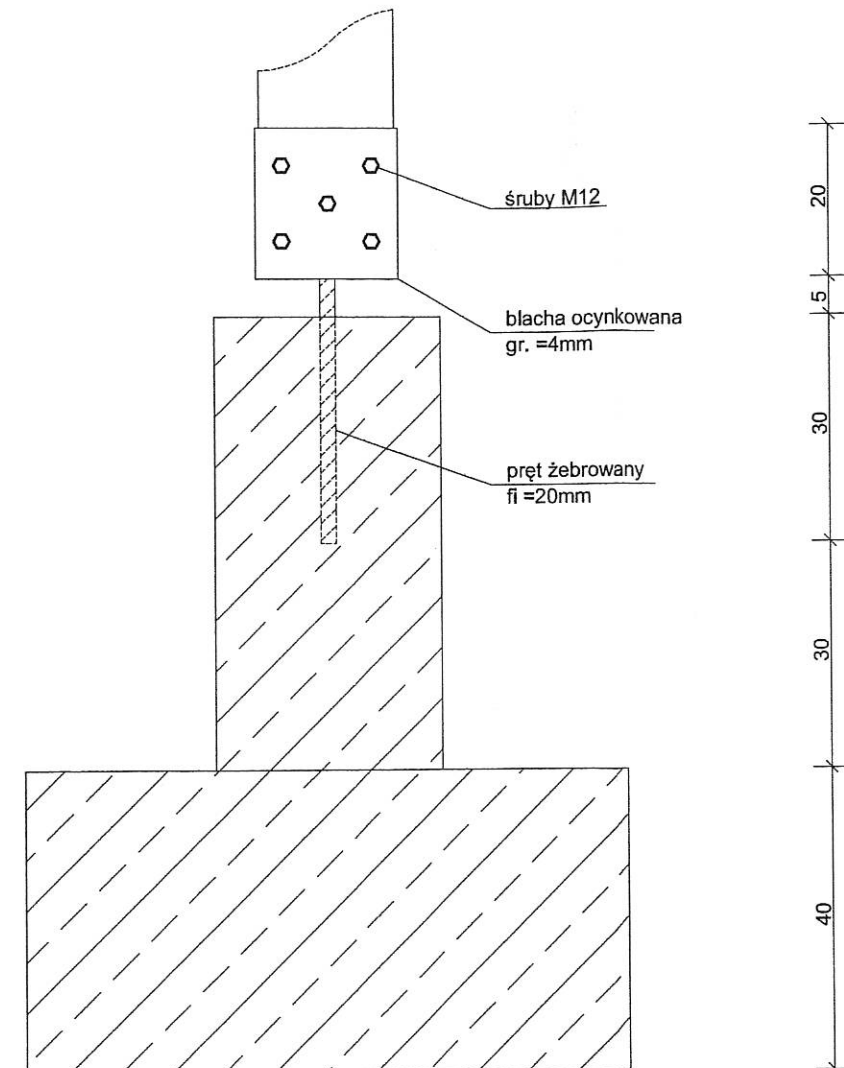
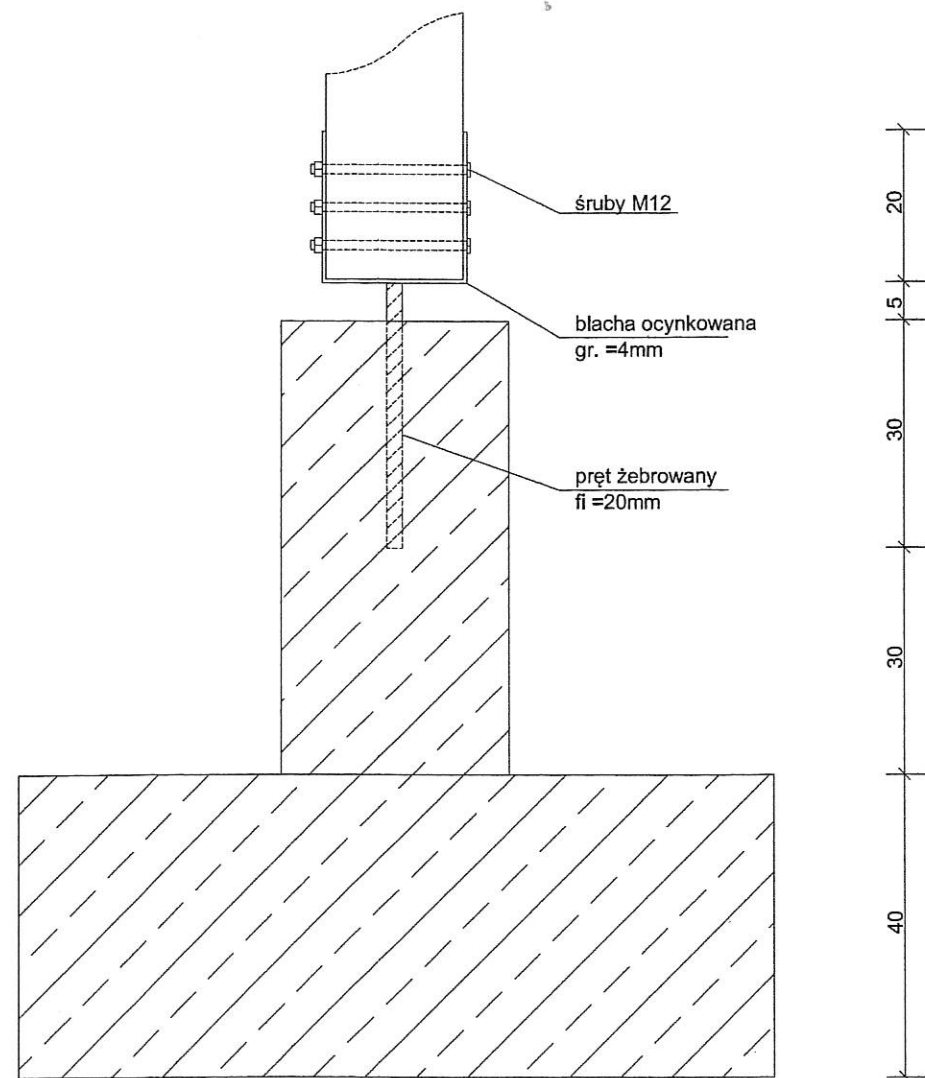

Szczegóły połączenia słupa ze stopą fundamentową			
Inwestor	Gmina Świąkatowo, ul. Dworcowa 20A, 33, 86-182 Świąkatowo	Skala	1:10
Obiekt	Kompleksowe zagospodarowanie przestrzeni na cele rozwoju i aktywizacji społecznej w sołectwie Tuszyn - Tuszyn działka numer 37	Data	09.2019
	Imię i nazwisko	Podpis	Numer rys.
Projektował	mgr inż. Artur Kamiński	<i>[Signature]</i>	10
Opracował	mgr inż. Wojciech Napieczyński	<i>[Signature]</i>	